

La terra delle sirene è un luogo dal sapore antico dove la storia si fonde con la leggenda.

E' qui che il **12 dicembre del 1997**, per volere del Ministero dell'Ambiente nasce l'Area Marina Protetta "Punta Campanella"

Si narra che in queste acque Ulisse, nella sua odissea mediterranea, riuscì a resistere al canto ammaliatore delle sirene, facendosi incatenare all'albero maestro della sua nave. Per ringraziare gli dei dello scampato pericolo edificò un tempio alla dea Athena sul promontorio di Punta Campanella

Area Marina Protetta "Punta Campanella"

Via Roma 31, 80061
Massa Lubrense (Na)
T. 081 8089877 F. 0818789663
M. 3333316912

subacquea@puntacampanella.org

www.puntacampanella.org



Corso teorico-pratico di Biologia Marina

27 giugno - 2 luglio 2016

Area Marina Protetta
"Punta Campanella"



DESCRIZIONE



Il corso sarà svolto attraverso lezioni frontali e immersioni subacquee, dove si apprenderanno le principali tecniche di campionamento subacqueo, laboratori, approfondimenti didattici e incontri tematici con

professionisti del settore.

Le attività saranno condotte dai proff. *Giovanni Fulvio Russo* e *Roberto Sandulli*, dell'Università degli Studi di Napoli "Parthenope" e dal dott. *Guido Villani* dell'Istituto di Chimica Biomolecolare del C.N.R. di Pozzuoli, in collaborazione con il personale dell'AMP "Punta Campanella"



ARTICOLAZIONE DEL CORSO

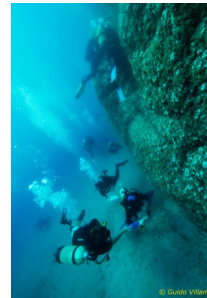

Caratteristiche dell'ambiente marino. Formazione del Mediterraneo. Cenni di Biogeografia.

Elementi di Ecologia Marina. Plancton, Necton, Benthos.

Cenni di Evoluzione e Sistematica. Principali organismi animali ed adattamenti agli ambienti sottomarini.

Tecniche di rilevamento subacqueo ed analisi dei campioni.

Introduzione alla fotografia subacquea e rilascio del brevetto PADI di fotografia digitale

Protezione dell'ambiente marino e Aree Marine Protette.

PRESENTAZIONE DELLE DOMANDE

La richiesta va inviata a mezzo mail all'indirizzo subacquea@puntacampanella.org o via fax al n. 0818789663 compilando l'apposito formulario presente sul nostro sito, ed allegando copia della seguente documentazione:

- documento d'identità in corso di validità
- certificato medico d'idoneità all'attività sportiva
- brevetto subacqueo
- copia della ricevuta del versamento

Per motivi organizzativi le iscrizioni devono pervenire entro il 01/05/16: dopo tale scadenza sarà possibile iscriversi previa verifica della disponibilità posti.

DETTAGLIO DEI COSTI

Il contributo per la partecipazione al corso è di € 350,00 e può essere effettuato mediante:

- *versamento su c.c.p.* n. 40953309 intestato a: Consorzio di Gestione dell'A.M.P. Punta Campanella – via Roma 29 - 80061 Massa Lubrense
- *bonifico bancario* intestato a: Consorzio di Gestione dell'A.M.P. Punta Campanella

Codice IBAN IT94 0076 0103 4000 0004 0953 309

causale: Corso di Biologia Marina 2016 - C.E.A.

La quota comprende:

- * n.6 gg in pensione completa
- * 5 immersioni dalla barca + bombola e zavorra;
- * materiali didattici ed attestato di partecipazione valido per l'acquisizione di Crediti Formativi Universitari.
- * brevetto di specialità Padi "Fotografia Digitale"

**PER ALTRE INFORMAZIONI
NON ESITARE A CONTATARCI!**

